Kohlstatt 26 1. OG links

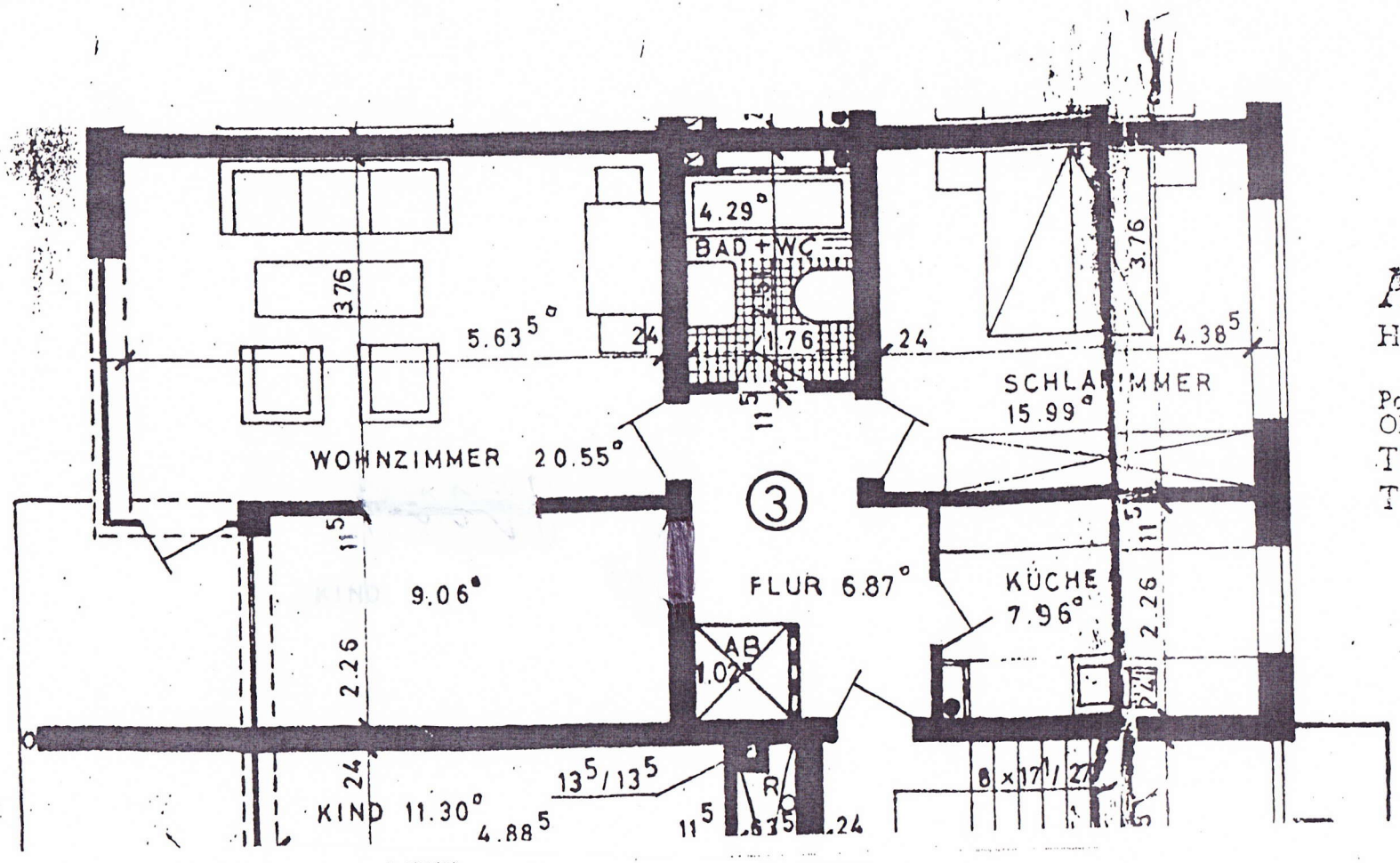

Albert Eisele
Haus- und Grundstücksmakler
- Finanzierungen -
Postfach 32 05 · 22835 Norderstedt
Ohechaussee 25 · 22848 Norderstedt
Telefon 040 / 524 90 36-39
Telefax 040 / 529 44 26

32